MAIRIE DE DIETWILLER
HAUT – RHIN

ARRETE MUNICIPAL n° 085 / 2026
Réglementant la circulation Rue du Général de Gaulle
du 19/11/2026 au 27/02/2027
-Annule et remplace l'arrêté n° 064/2026-

Le Maire de la Commune de DIETWILLER,

VU les articles L.2211-1, L.2213-1, et L.2213-3 du Code Général des Collectivités Territoriales
VU les articles R.411-25 à R.411-28, R.417-1 à R.417-13, L.411-8 et R.325-12 du Code de la Route ;
VU l'arrêté interministériel du 24 novembre 1967 modifié, relatif à la circulation routière ;
VU l'instruction interministériel du 22 octobre 1963 sur la signalisation routière, modifiée et complétée ;
VU la permission de voirie n° AV 2026-2288 sollicitée par l'entreprise SCATP et délivrée après instruction par la CEA ;
VU la demande de la Régie de l'eau M2A – 61 Rue de Thann – 68100 MULHOUSE pour le compte de l'entreprise SCATP – 11 Rue du Chant des Oiseaux – 68730 BLOTZHEIM en date du 15 octobre 2026

ARRÊTE

Article 1 : En raison des travaux de renouvellement de conduite et branchement AEP devant être entrepris du n° **1 au n° 49 Rue du Général de Gaulle à 68440 Dietwiller du 19 novembre 2026 au 27 février 2027 inclus**, la portion de route concernée par les travaux sera fermée à la circulation durant la journée mais sera autorisée par alternat par feu tricolore de 16h30 à 8h00 le matin.
Une déviation sera mise en place selon les plans de circulation joints.

Article 2 : Les panneaux de signalisation réglementaire seront mis en place par l'entreprise SCATP pour permettre l'application du présent arrêté.

Article 3 : Les infractions au présent arrêté seront constatées par procès-verbaux et les contrevenants poursuivis selon les lois et règlements en vigueur.

Article 4 : Le présent arrêté sera publié et affiché dans les conditions et lieux habituels.

Article 5 : Ampliation du présent arrêté sera notifié à :
- Monsieur le Sous-Préfet de Mulhouse
- Monsieur le Procureur de la République
- Monsieur le Commandant de la Brigade de Gendarmerie de Sierentz
- Monsieur le Président du Syndicat Mixte des Gardes Champêtres du Haut-Rhin
- Monsieur Thierry ERHART, Chef du Corps de Première Intervention Intercommunal de Landser – Schlierbach – Dietwiller – Steinbrunn-le-Bas
- SDIS de Saint-Louis
- Collectivité Européenne d'Alsace – Agence Routière Centre – Monsieur PEREIRA
- M2A service collecte des déchets
- La Régie de l'eau
- Les communes voisines
- SOLEA transport en commun
- Entreprise SCATP
- Affichage

Fait à Dietwiller, le 19 novembre 2026
Le Maire,
Christian FRANTZ

MAIRIE de DIETWILLER Ht-Rhin

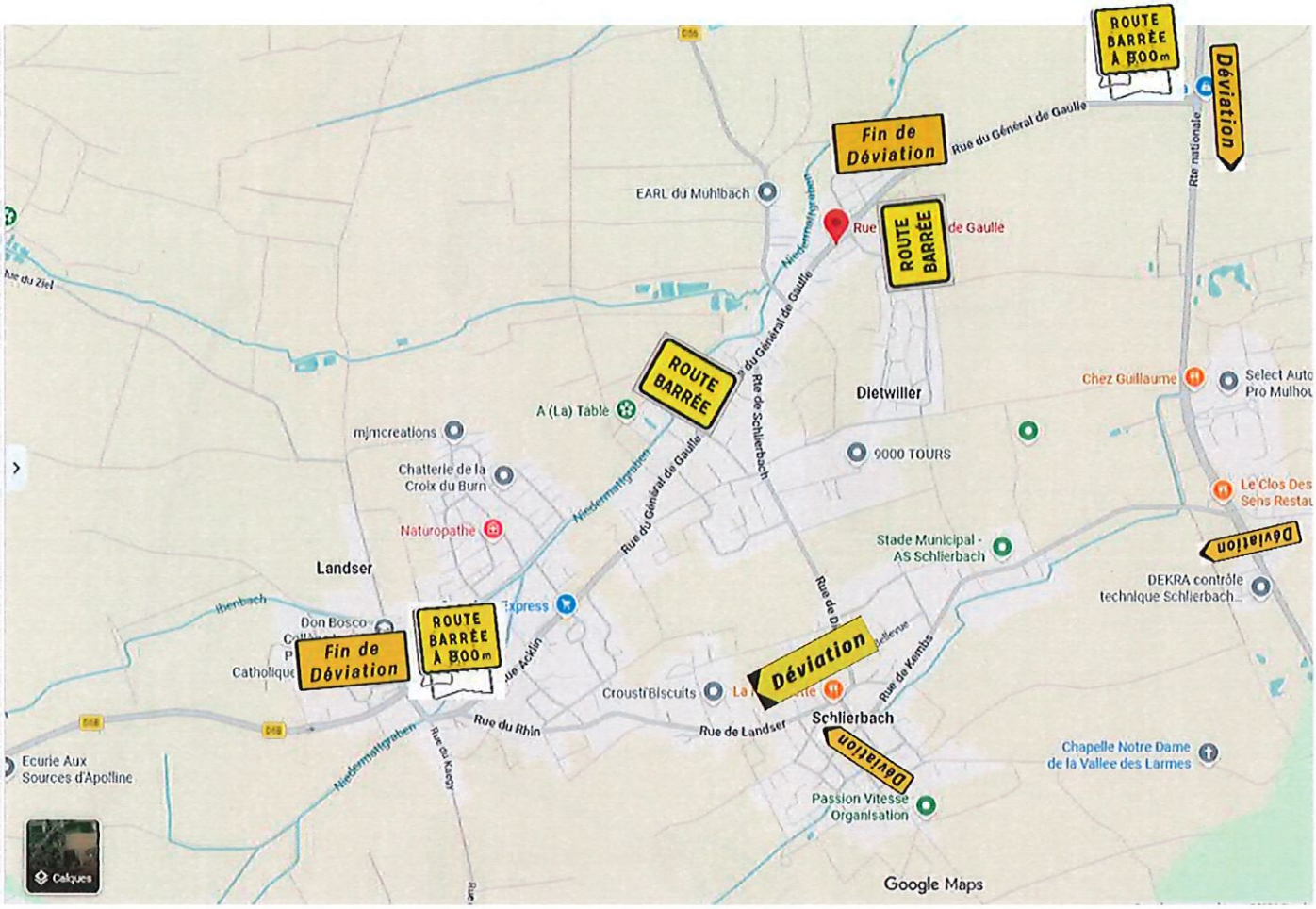
ROUTE BARRÈE À 800m
Déviation
Fin de Déviation
Rue du Général de Gaulle
Rte nationale
EARL du Muhlbach
ROUTE BARRÉE
Rue de Gaulle
ROUTE BARRÉE
Rue du Général de Gaulle
Rue de Schlierbach
Dietwiller
Chez Guillaume
Select Auto Pro Mulhou
A (La) Table
mjmcreations
Chatterie de la Croix du Burn
9000 TOURS
Naturopathe
Rue du Général de Gaulle
Le Clos Des Sens Restau
Déviation
Stade Municipal - AS Schlierbach
Landser
DEKRA contrôle technique Schlierbach...
Express
Don Bosco
Fin de Déviation
ROUTE BARRÉE À 800m
Déviation
Rue de Kembs
Crousti'Biscuits
Rue du Rhin
Rue de Landser
Schlierbach
Déviation
Chapelle Notre Dame de la Vallée des Larmes
Ecurie Aux Sources d'Apolline
Passion Vitesse Organisation
Calques
Google Maps


ROUTE BARRÉE
Habsheim
Club d'Education Canine Habsheim
Déviation
Chez Colette
Zimmersheim
Déviation
Déviation
ROUTE BARRÉE À 800 m
tzwiller
Déviation
Ferme Weyerbach
ROUTE BARRÉE À 800 m
Rue du Général de Gaulle
ROUTE BARRÉE
Rue du Général de
Fin de Déviation
Chez Guillaume
Dietwiller
Landser
Rue de Kembs
Google Maps
Données cartographiques ©2026 Google, GeoBasis-DE/BKG

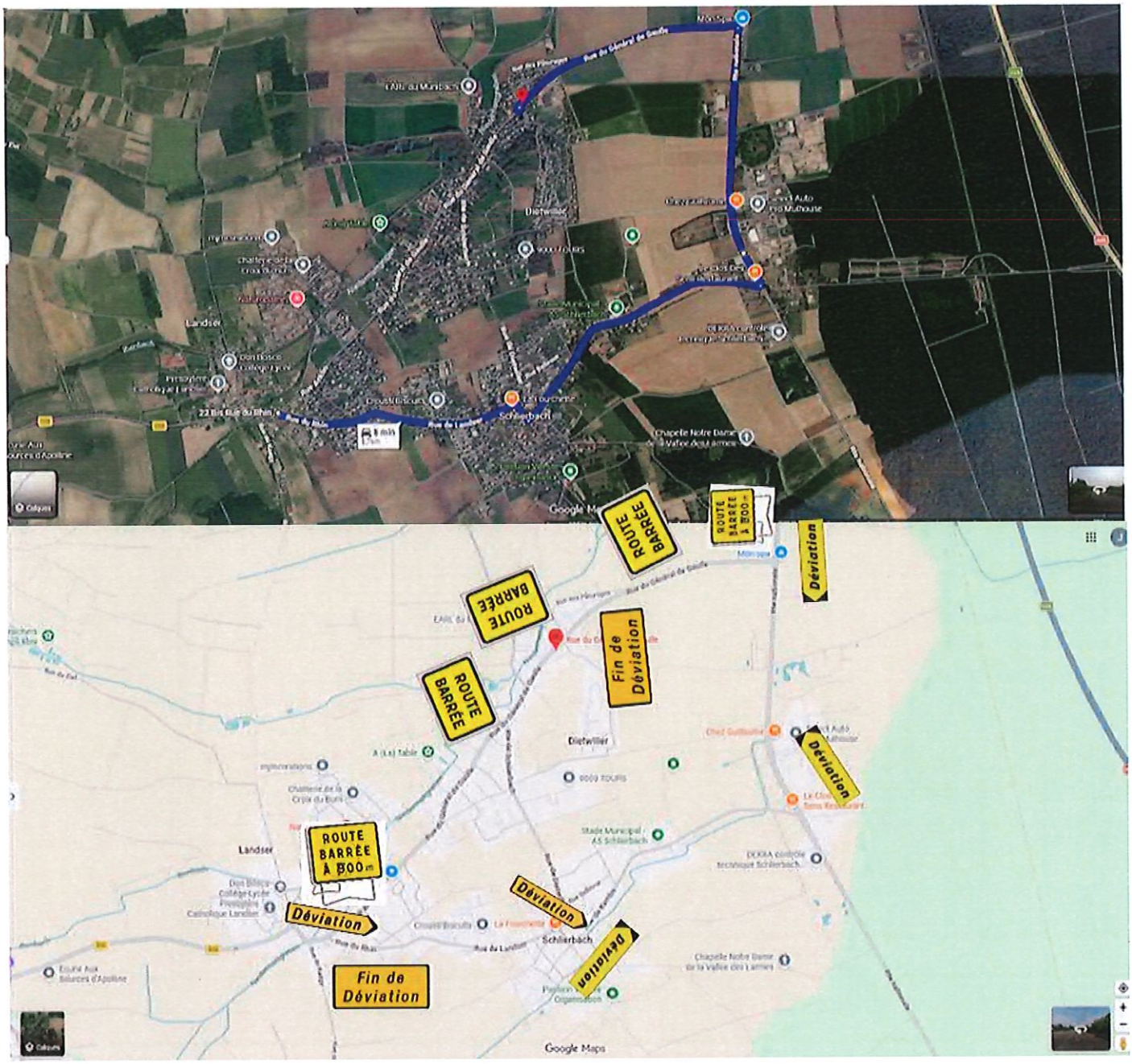
ROUTE BARRÉE
ROUTE BARRÉE
ROUTE BARRÉE
Fin de Déviation
Déviation
Déviation
Déviation
ROUTE BARRÉE À 800 m
Déviation
Déviation
Fin de Déviation
Landser
Dietwiller
Schlierbach
Google Maps